

AGENDA CULTURAL ABRIL 2026

ANIVERSARIO



Jubileo hacia los 80 años

PUCE

Pontificia Universidad
Católica del Ecuador

RUEDA DE LA VIDA (BHAVACHAKRA)

Cultura: Budismo tibetano

Tipo de obra: Thangka (pintura sobre tela)

Técnica: Pigmentos minerales y orgánicos sobre tela, con detalles en dorado

Fecha: Tradición vigente (siglos XV-XXI)

Procedencia: Región del Himalaya (Tíbet / Nepal / India)



CENTRO CULTURAL
PONTIFICIA UNIVERSIDAD CATÓLICA DEL ECUADOR

Dar clic para ir a la página 

Palabras de bienvenida

Trae tu cédula

Micro muestra: Amor Epistolar

Cine PUCE 08 de abril

Cine PUCE 15 de abril

Cine PUCE 22 de abril

Cine PUCE 29 de abril

Exposición: Inefable

Exposición: ReencontrARTE

Exposición Semana Santa: Ecos de Penitencia

Charla y taller interactivo - Elementos sonoros

Exposición: Tradiciones en fotografías de Hungría

Saboreando el Patrimonio - Fanesca

Exposición: Cuando los Árboles Desaparezcan

Chiqui PUCE mediación lectora - 10 abril

Exposición: Gesto y Registro: El origen de un cuerpo que aún respira

Chef-citos PUCE - Cucurucho suavecito

Rutas guiadas Alumni en la PUCE

Chiqui PUCE mediación lectora - 24 abril

Cooking Time - Helado de paila

Cine Club infantil PUCE - 25 de abril

Exposición: Festival de Acuarela mitad del Mundo

Juego virtual: Momias de Maranga en la PUCE



Mtr. Francisco Arrieta Félix
Director Centro Cultural PUCE

Abril llega al Centro Cultural PUCE como un mes de encuentro con el arte, el patrimonio y la comunidad. Nuestra Agenda Cultural propone un recorrido diverso que articula exposiciones, cine, experiencias gastronómicas y actividades formativas, pensadas para públicos de todas las edades.

En esta edición, la portada cobra especial relevancia en el marco de la conmemoración del 15 de abril, Día Mundial del Arte, presentando un telar de budismo tibetano que destaca por su belleza y riqueza visual. Asimismo, sobresalen exposiciones como Ecos de Penitencia, ReencontrArte e INefable, junto a propuestas internacionales como Tradiciones en fotografía de Hungría. A ello se suman experiencias que vinculan el arte con los sentidos, como Saboreando el patrimonio, donde, tras un recorrido por la exposición de Semana Santa, los visitantes podrán

disfrutar de una tradicional fanesca. Además, se integran procesos creativos contemporáneos a través de la propuesta de Pablo Jacho y la exposición Cuando los árboles desaparezcan, de Galo Duque.

En esta edición fortalecemos nuestras franjas culturales con espacios como Alumni en la PUCE, donde invitamos a nuestros exalumnos a reencontrarse con el patrimonio que custodia su universidad; talleres gastronómicos como Chefcitos PUCE, dirigido a los más pequeños, y Cooking Time, pensado para público adulto interesado en el arte culinario; así como el Cineclub infantil, promoviendo el aprendizaje y la participación activa. Asimismo, iniciativas como ChiquiPUCE, de la Biblioteca PUCE, y el Juego Jijón acercan el patrimonio a nuevas generaciones de manera lúdica.

Abril es también la antesala de grandes encuentros como el Festival de la Acuarela, consolidando al Centro Cultural como un espacio vivo, dinámico y abierto.

Les invitamos a ser parte de esta programación y a reencontrarse con la cultura en la PUCE.

Centro Cultural PUCE
¡Tu centro de encuentro!

Trae tu cédula



¡Bienvenidos!

DEJATE
HUELLA



¿VAS A ASISTIR A NUESTROS EVENTOS?

NO olvides presentar tu cédula de identidad para ingresar al Campus.

Micro Muestras

Amor epistolar
 enredos y cariño reflejados en cartas

¿Pedir un permiso al Papa para casarte? ¿Caerle mal a tu suegro? ¿Dejar tu trabajo y retirarte con tu pareja? Son inquietudes y temas que se analizan en la micro muestra "Amor epistolar: enredos y cariño reflejados en cartas".

Se exhiben cartas, documentos oficiales, retratos y objetos personales de personajes políticos del Ecuador del siglo XIX, los cuales nos revelan sus pensamientos más profundos, al igual que la importancia de la política, el dinero y la religión al momento de enamorarse.

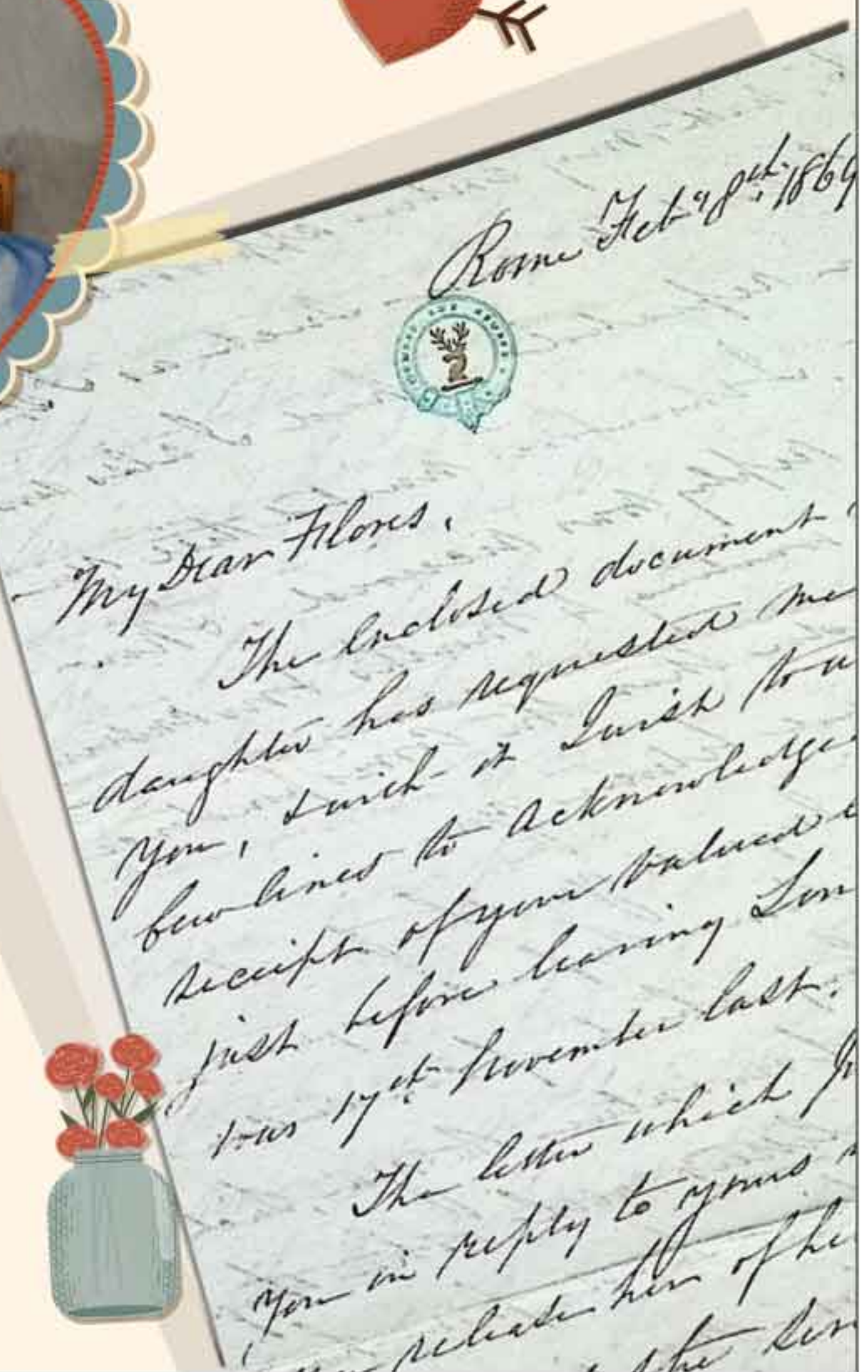

Lugar: Archivo Juan José Flores,
 Centro Cultural PUCE (3er piso)
Permanencia: hasta 29 de mayo 2026
Horarios: lun a vier.: 09:00 a 15:30
 Ingreso libre

» **Reservas y más información:**
 esotomayor581@puce.edu.ec



CICLO DE CINE URUGUAYO

Los miércoles de ABRIL de 2026

MIÉRCOLES 15 DE ABRIL



Virus: 32

Dirección: Gustavo Hernández

Género: Terror/Suspense

Duración: 90 min (1h 30m)

Sinopsis: En una Montevideo desolada por un brote de violencia inexplicable, Iris, una guardia de seguridad, debe sobrevivir a la noche encerrada en el club deportivo donde trabaja. Acompañada de su hija pequeña, Iris descubre que tras cada ataque de los infectados hay un lapso de 32 segundos de calma absoluta: la única oportunidad para escapar.

Nota de contenido: Debido a su naturaleza de suspense explícito, la película incluye escenas de violencia gráfica y momentos de sensibilidad animal que pueden resultar perturbadores. Se recomienda discreción.

Clasificación sugerida: +18 años.

 **Auditorio 2 de la Torre 1 (PUCE)**

 **ingreso libre, trae tu cédula**

 **18:00**



CICLO DE CINE URUGUAYO

Los miércoles de ABRIL de 2026

MIÉRCOLES 22 DE ABRIL



Carmen Vidal mujer detective

Dirección: Eva Dans

Género: Policial/Noir

Duración: 70 min (1h 10m)

Sinopsis: Carmen Vidal es una detective privado adicta a la pizza, la cerveza y la marihuana que lucha contra un Senador criminal para vengar la muerte de su colega, en una comedia noir sobre la superación personal.

Nota de contenido: Esta obra de género policial contiene escenas de consumo de sustancias y lenguaje coloquial fuerte, propios de la narrativa del cine negro contemporáneo.

Clasificación sugerida: +15 años

 **Auditorio 2 de la Torre 1 (PUCE)**

 **ingreso libre, trae tu cédula**

 **18:00**



CICLO DE CINE URUGUAYO

Los miércoles de ABRIL de 2026

MIÉRCOLES 29 DE ABRIL



NÉSTOR
GUZZINI

MARCELO
SUBIOTTO

PERROS

ROBERTO
SUÁREZ

CATALINA
ARRILLAGA

MARÍA ELENA
PÉREZ

NOELIA
CAMPO

MANUEL
TATE

SOLEDAD
PELAYO

ESCRITA Y DIRIGIDA POR
GERARDO MINUTTI



Perros

Dirección: Gerardo Minutti

Género: Drama/Comedia Negra

Duración: 102 min (1h 42m)

Sinopsis: Los Saldaña deben asumir nuevas tareas en su aburrido verano: cuidar al perro y la casa de los Pernas, sus vecinos. Abusando de sus deberes de caseros improvisados, vivirán sus propias vacaciones en ella. La desaparición inesperada del perro de los Pernas será el disparador para un enfrentamiento violento, miserable y psicológico entre ambas familias.

Esta película está en su mejor momento. Ha tenido un recorrido envidiable en festivales: Camino a los Goya 2026, Festival de Málaga (2025) y Arrasó en los premios de la Asociación de Críticos de Cine del Uruguay,

 **Auditorio 2 de la Torre 1 (PUCE)**

 **ingreso libre, trae tu cédula**

 **18:00**



Colegio Isaac Newton
&
2º año DP de Artes Visuales IB

INefapfe

"Tan INcreíble, que no puede ser expresado con palabras"

Permanencia: Hasta 13 de abril
Lugar: Pasillos PB, 1er piso y 2do piso
Centro Cultural PUCE
Horario: lun. a vier. 09:00 a 19:00
Ingreso libre





REENCONTRARTE

EXPOSICIÓN 2026

HERMANDAD DE DANIELINOS

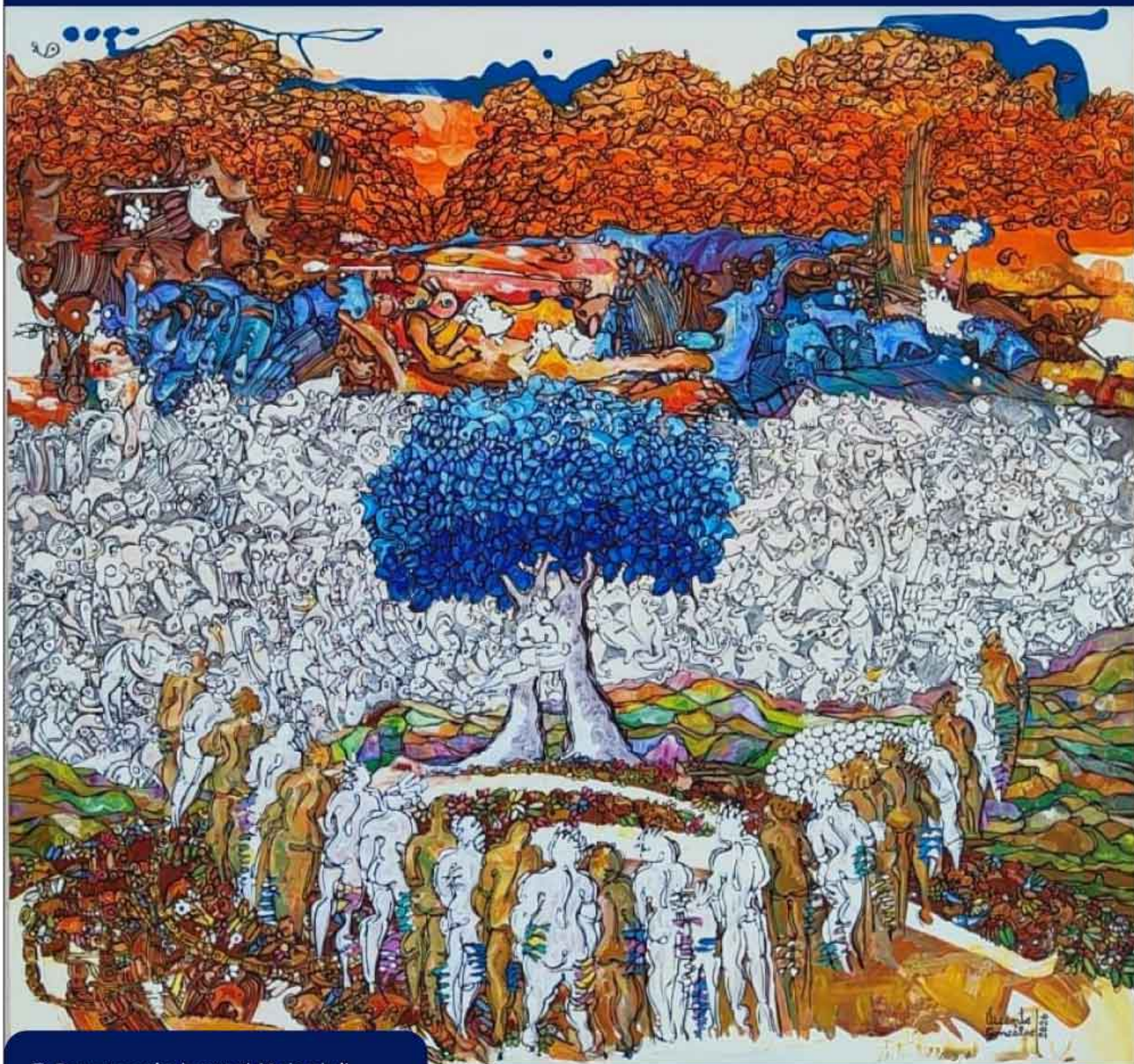

- 📍 Permanencia: hasta el 28 de abril
 - 📍 Sala A - 1er piso Centro Cultural PUCE
 - 🕒 Horario: lun. a vier.: 09:00 a 19:00
- Ingreso Libre





ANIVERSARIO
75
Jubileo hacia los 80 años

PUCE
Pontificia Universidad
Católica del Ecuador



Semana Santa
Ecos de Penitencia

Evolución del paisaje sonoro y visual
de la Semana Santa en Quito

- Permanencia: hasta el 21 de abril del 2026
- 📍 Galería Principal - PB Centro Cultural PUCE
- 🕒 Horario: lun. a vie. 09:00 a 19:00
ingreso libre

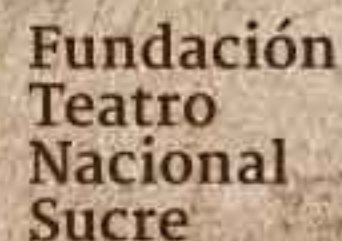



Elementos sonoros

Ecos de Penitencia

CHARLA Y TALLER INTERACTIVO

Te invitamos a una charla y taller interactivo imperdible con el luthier e investigador **Pablo Jacho Topón**

Galería Principal - PB Centro Cultural PUCE 📍
Miércoles 8 de abril a las 15h00 🕒

IMPORTANTE
Llevar un estilete pequeño
y un lápiz.



Inscripción

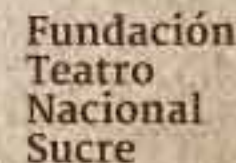



ARTE EN LA PUCE

Tradiciones en Fotografías de Hungría

Fotógrafa: Csilla Cseke

- 📅 **Permanencia:** hasta el 22 de abril
- 🕒 **Horario:** lun. a vier. 09:00 a 19:00
- 📍 **Lugar:** Galería de Cristal - PB, Centro Cultural PUCE. Ingreso libre

Visitas guiadas pedagógicas
 Miércoles, 15 de abril / 12:00
 Viernes, 17 de abril / 15:00
 Martes, 21 de abril / 18:00



Inscripción



EVENTOS
ESPECIALES

SABOREANDO EL PATRIMONIO FANESCA

EXPERIENCIA GASTRONÓMICA

NOTA IMPORTANTE: “Estamos mejorando para ti. El ascensor se encuentra en proceso de renovación para brindarte un mejor servicio. Agradecemos tu comprensión.”



FANESCA PREPARADA POR
SAN IGNACIO. UNA DE LAS
MEJORES DE LA CIUDAD.

A los primeros 100
socios de la Asociación
de Trabajadores PUCE,
se les reconocerá
\$3,00 del costo total,
cancelando
únicamente \$10,90.

En el marco de la Semana Santa, el Centro Cultural te invita a disfrutar de una experiencia gastronómica que inicia con un recorrido por la Exposición temporal “**Ecos de penitencia**”, que expone un diálogo entre el sonido y la imagen que han configurado desde sus inicios la Semana Mayor quiteña. Al finalizar disfruta el sabor de la Fanesca preparada por el Restaurante San Ignacio.

Recorridos bajo inscripción:
30, 31 de marzo y 01 de abril de 2026
Horarios: 12:00, 12:15, 13:00 y 13:15

Valor: \$13,90 (plato fuerte: fanesca, postre: higos con queso, bebida: agua de horchata).



Inscripción



ARTE EN
LA PUCE

“CUANDO LOS ÁRBOLES DESAPAREZCAN”

EXPOSICIÓN DE ARTE Y POESÍA

Una obra de:

Galo Duque (Olag Racso)

Con la colaboración de los poetas:

Lincon Meza • Rubén Lettieri • Chaco de la Pitoreta
Santiago Riso • Yessenia Espinoza • Jorge Mora
Lázaro Valdelamar • Rosario de Fátima A'Lmea • Criss Ordóñez
Alsino Ramírez • Cristina Labat • Irene Romo

TE INVITAMOS A LA INAUGURACIÓN

JUEVES

09

ABRIL

HORA:

18:00

LUGAR:

Sala B - 1er piso
CENTRO CULTURAL PUCE
Avenida 12 de Octubre
1076, Quito

PERMANENCIA: del 09 de abril al 6 de mayo

HORARIO: lun. a vier. 09:00 a 19:00

Ingreso libre



70 años
Jubileo hasta los 80 años



YOKOI.



Mediación lectora en la **ChiquiPUCE**

Aprendemos, soñamos e imaginamos mundos nuevos mientras crecemos juntos a través de cada cuento.

Edición Especial | Día del Maestro

ABRIL 10 16:00 - 18:00



Niños y niñas de 6 a 7 años.



Inscribe a tu chiqui escaneando el código QR.



GESTO Y REGISTRO
**EL ORIGEN
 DE UN CUERPO
 QUE AÚN RESPIRA**

Analiza la colección del Centro Cultural PUCE no como una simple acumulación de obras, sino como un ecosistema de pensamiento nacido de una voluntad fundacional. La muestra confronta la estandarización del arte contemporáneo global, reivindicando la curaduría como una práctica singular y orgánica. A través del archivo y los montajes históricos, se propone una revisión crítica que demuestra que la profesionalización del centro ha sido un proceso vivo y sensible a la realidad nacional, más que una evolución lineal y rígida.

☑ Permanencia: desde 14 de abril hasta el 05 de mayo

Lugar: Sala de Ciencias 2do piso

🕒 Horario: lun. a vier. 09:00 a 19:00

🕒 Ingreso libre



Cucurucho suavecito

Para los niños aficionados al arte culinario hemos diseñado breves talleres de Gastronomía

Sábado 18 de abril
Hora: 12:30



📍 Sala de destrezas de nutrición y dietética-Facultad de Salud y Bienestar Edificio de Ciencias Humanas - 5to piso.

Taller gratuito con inscripción (cupos limitados).



Da clic o escanea

Inscripciones



ANIVERSARIO
79
Jubileo hacia los 80 años

PUCE
Pontificia Universidad
Católica del Ecuador

CENTRO CULTURAL
PONTIFICIA UNIVERSIDAD CATÓLICA DEL ECUADOR

El último jueves de cada mes, les invitamos a ser parte de nuestras rutas guiadas exclusivas para Alumni PUCE que invita a reencontrarse con su Universidad a través de museos, archivos históricos y exposiciones temporales.

10:00 y 17:30

Centro Cultural PUCE

ALUMNI EN LA PUCE

Un reencuentro
con el arte,
la cultura y
el patrimonio de
tu universidad



Da clic o escanea

Inscripción
jueves 23 abril



Mediación lectora en la ChiquiPUCE

Día Internacional del libro



Ven a vivir una **experiencia mágica** donde cada historia abre puertas a **nuevos mundos** y **conecta corazones**.

24 Abril

**Niños y niñas de
4 a 5 años.**

16h00 a 18h00

Inscribe a tu
chiqui
escaneando el
código QR.





25
abril

12:30

Helado de paila

📍 Sala de destrezas de nutrición y dietética - Facultad de Salud y Bienestar
Edificio de Ciencias Humanas - 5to piso.
Con inscripción - aforo limitado

Taller de gestión culinaria gratuito
dirigido a jóvenes y adultos



Da clic o escanea

Inscripciones



**Cine Club
INFANTIL PUCE**



Ainbo: Espíritu de la Amazonía

Richard Claus y Cesar Zelada (2021, Perú)

**GRATUITO,
AFORO
LIMITADO**



Auditorio 2 de la torre 1 (PUCE)



Sábado, 25 de abril



12:00



**Inscripción
y sinopsis**





FESTIVAL DE ACUARELA MITAD DEL MUNDO

30 de abril al 03 de mayo

Inauguración: jueves, 30 de abril

Hora: 11:00

Lugar: Galería Principal y de Cristal - PB Centro Cultural PUCE

ORGANIZAN:



INFORMES: 0993441507 / 0990686724

CON EL APOYO DE:

SEDE OFICIAL





Momias de Maranga en la PUCE

**¡JUEGA Y
DESCUBRE!**

“Momias de Maranga en la PUCE” de nuestro Museo Jacinto Jijón y Caamaño, es una experiencia virtual interactiva que no te puedes perder.



Da clic o escanea

Juega aquí



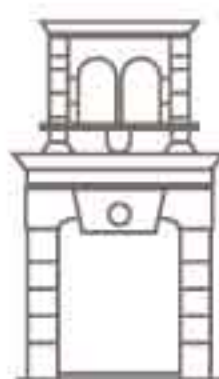

CENTRO CULTURAL
PONTIFICIA UNIVERSIDAD CATÓLICA DEL ECUADOR



ARCHIVO
JUAN JOSÉ
FLORES



MUSEO
JACINTO JIJÓN Y CAAMAÑO

Pontificia Universidad Católica del Ecuador



WEILBAUER - PORRAS
MUSEO ARQUEOLÓGICO



MEMORIAL
JOSÉ MARÍA
VELASCO IBARRA

Visítanos y síguenos en:

